

Life with Pet

～ぐんまペット共生フェス～

実施マニュアル
【出展者】

実施概要

- タイトル Life with Pet ～ぐんまペット共生フェス～
- 開催日 2023年10月8日(日) 10:00～16:00
- 会場 群馬県庁 県民広場／県民ホール(南)
(群馬県前橋市大手町1丁目1-1)
- 主催 群馬県
- 運営会社 株式会社総合PR
- 入場料 無料
- 内容
 - ・ ステージイベント
 - ・ 関連企業・愛護団体等のブース出展
 - ・ ドッグラン
 - ・ しつけ教室(事前申込制)
 - ・ ペット関連グッズ販売等のマルシェ
 - ・ キッチンカー

〈告知チラシ〉

入場無料 **Life with Pet**
～ぐんまペット共生フェス～
2023年10月8日(日) 10:00～16:00
会場 群馬県庁 県民広場／県民ホール(南) 犬同伴OK!

Life with Pet ～ぐんまペット共生フェス～は、ペットとの共生社会づくりを目指し、家庭犬の社会化やしつけの重要性を広く知っていただくとともに、社会で活躍する職業犬について楽しく理解を深めるイベントです。ペットとのより良い暮らしのための各種イベントが盛りだくさん！ペットを飼っている方、飼っていない方、これから飼いたいと考えている方、どなたでもお楽しみいただけます。ペットとの共生についてみんなで楽しく学びましょう。

イベントの詳細はこちらから！

ステージイベント
職業犬の紹介や、トークショーなど、盛りだくさんの内容でお届け！
ペットのお悩み募集中！お悩みQ&Aコーナーもあるよ！

しつけ教室(事前申込制)
元警察犬訓練士によるしつけ方教室を開催！愛犬とのより良い暮らしのために！ぜひご参加ください。

ペット関連ブース&マルシェ
ペット関連団体やグッズの販売ブースが大集合！

ドッグランもあるよ！

主催 群馬県

Life with Pet ～ぐんまペット共生フェス～
2023.10.8 SUN 10:00～16:00

ステージ
社会で活躍する職業犬の紹介や、人とペットが共に快適に暮らすためのヒントとなるトークショーなど、盛りだくさんの内容でお届けします！
堂々んま探知犬のお披露目
堂々んま探知犬のすぐ後紹介
堂々んま探知犬のすぐ後紹介
堂々んま探知犬のすぐ後紹介
堂々んま探知犬のすぐ後紹介

ペットのお悩み募集中！お悩みQ&Aコーナー
ペットに関するお悩みを専用フォームから投稿いただく。イベント当日に専門家がステージからお答えします！
例えばこんなお悩みありませんか？
・散歩中にリードを引つってしまったり吠え癖が治らない
・投稿はこちらから！

ペット関連ブース&マルシェ
当日はペット関連団体のPRブースや、グッズ・フードなどの販売ブースが大集合！

災害派遣獣医師チーム「群馬VMAT」の医療車両もやってくる！
お申し込みは1日VMAT購買証を完し上げます！車両を動かさず空室も嬉しい！

ドッグラン
芝生の上を思いっきり走り回れるドッグランを当日限定開催！

しつけ教室(事前申込制)
ペットとのより良い暮らしには、ここぞというときに意思疎通が図れることが大切です。愛犬との付き合い方にお悩みをお持ちの方、ぜひご参加ください。
講師 ドッグスクールスマイル 代表・訓練士 小嶋 幸子代 氏
元群馬県警警備隊警務犬訓練士
JRC 公認訓練士
愛知学院獣医学部准教授

お問い合わせ 群馬県 健康福祉部 食品・生活衛生課 前橋市大手町1-1-1 TEL.027-226-2442

会場・駐車場案内

■イベント会場 群馬県庁



【電車・バス】

JR両毛線前橋駅下車、バス約6分

新前橋駅下車、バス約7分

中央前橋駅下車、バス約7分

【車】

関越自動車道前橋ICから国道17号経由、約10分

群馬県庁: 〒371-8570

群馬県前橋市大手町1-1-1

(代表電話番号)027-223-1111

県民広場



県民ホール(南)



■駐車場

県庁北駐車場 (無料)

※場所はP8またはP10の経路図をご確認ください

【解放時間】

8:00~10:00 / 15:00~18:00

※10:00~15:00は出入り不可となります。



参加団体一覧

カテゴリ	団体名(順不同)	出展エリア
関連団体	ドラクロアドッグランチ	県民広場
	DOG ReLIFE GUNMA	
	群馬県獣医師会(VMAT)	
	群馬動物専門学校	
	世界の名犬牧場	
	東京税関	県民ホール
	群馬県動物愛護センター	
	株式会社カインズ	
	Animal Friend アニマルフレンド	
	一般財団法人 犬猫生活福祉財団	
	NPO法人群馬わんにゃんネットワーク	
マルシェ	仲川工業所	県民広場
	株式会社スカバーレ	
	kiiotos(きーとす)	
	ファミツジ	
	Handmadeshop Belle と mofu mofu	
	cocolatte (こころて)	
	MILK H.M /ミルクハンドメイド	
	CrazyDogOwner	
	Handmade 悠月 (ハンドメイドユツ)	
しつけ方教室	ドッグスクール スマイル	県民広場
キッチンカー	街のイタ飯ふぁみりあ	県民広場
	赤城のホルモン屋	
	アジ庵	

出展エリア、団体ごとに搬入出経路・時間が異なります。

県民広場出展者様 ⇒6ページ

県民ホール出展者様 ⇒9ページ

【レイアウト】 県民広場

拡大

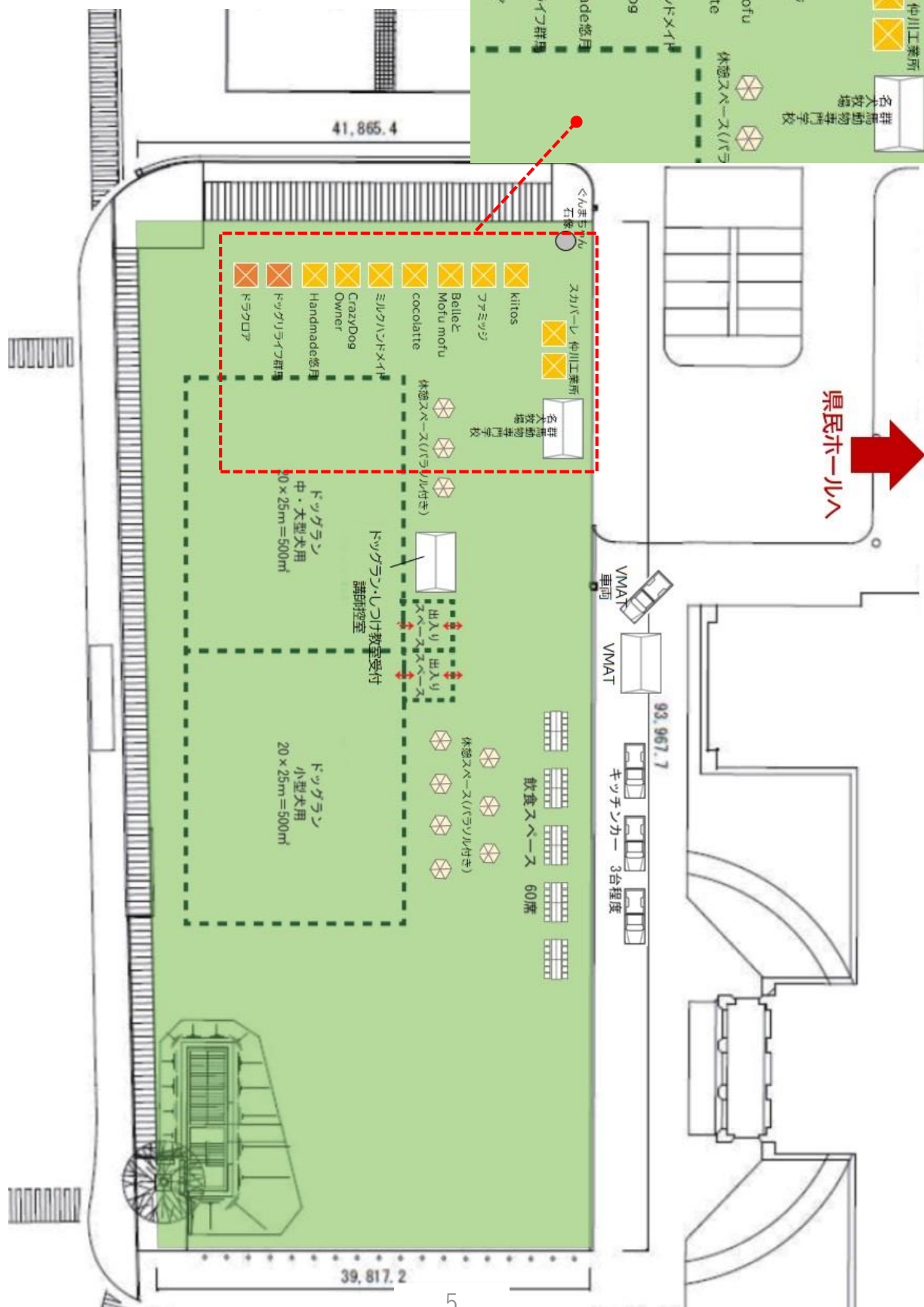

【搬入】 県民広場

- 搬入日時 10月8日(日) 時間は下記表に記載
- 搬入経路 指定の経路で搬入を行い、荷下ろし後は速やかに県庁北駐車場に車をご移動ください。
※会場に台車はございませんので、必要な場合は各自でご用意ください。

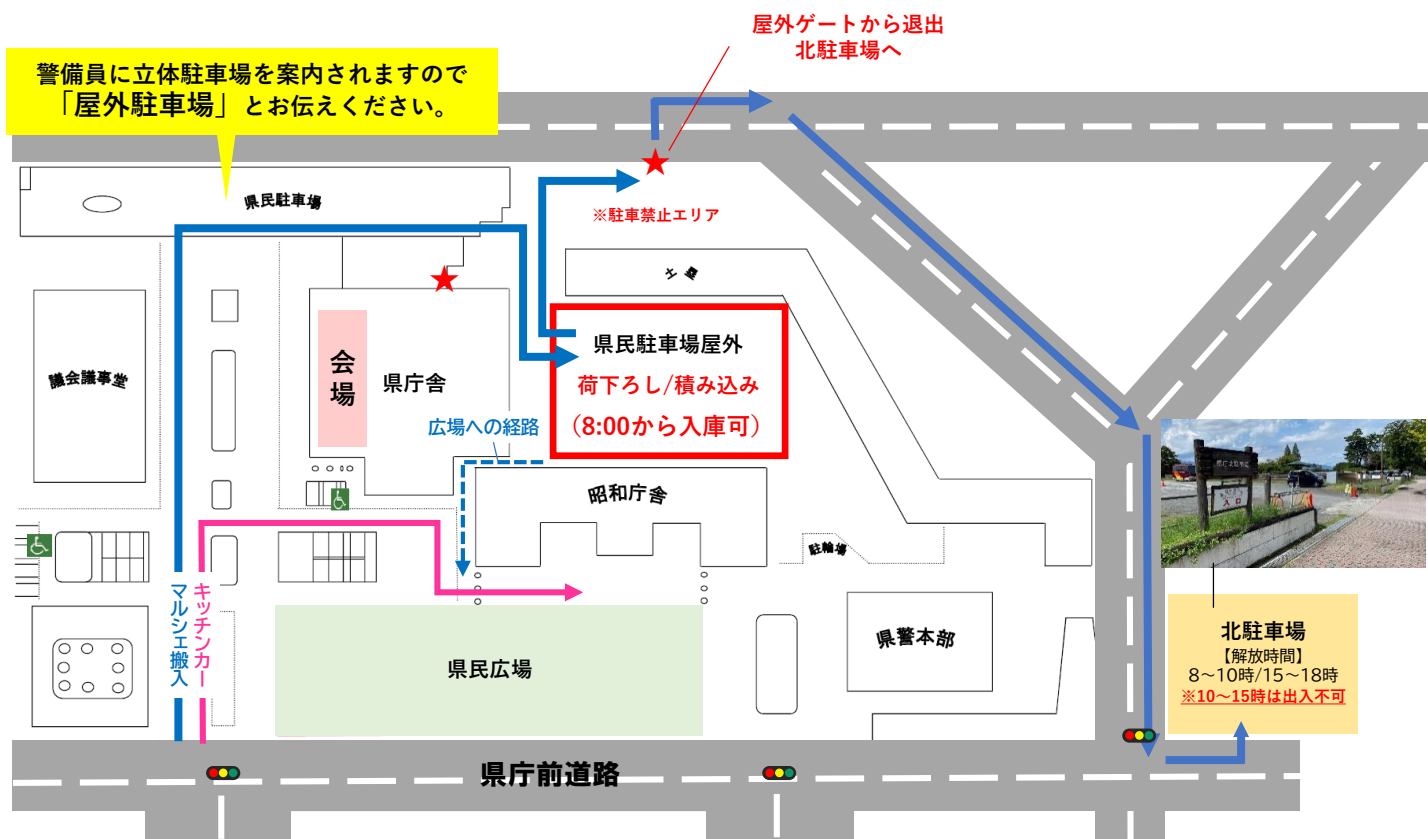

下記で指定された時間に限り、荷下ろし場所を使用することができます。

荷下ろしを終え次第、お車を北駐車場にご移動ください。

ご不便をお掛けいたしますが、何卒よろしくお願い致します。

カテゴリ	団体名(順不同)	車両搬入時間	設営時間
マルシェ	仲川工業所	8:00~8:40 ★青矢印の経路	10時前までに ブース設営を 終えていただき ますよう お願い致します
	株式会社スカパーレ		
	kiiitos(キーとす)		
	ファミツジ		
	Handmadeshop Belle と mofu mofu		
	cocolate (こころて)		
	MILK H.M /ミルクハンドメイド		
	CrazyDogOwner		
	Handmade 悠月 (ハンドメイドユヅ)		
キッチンカー	街のイタ飯ふぁみりあ	9:00~9:20 ★ピンク矢印の経路	
	赤城のホルモン屋		
	アジ庵		

【レイアウト】 県民ホール

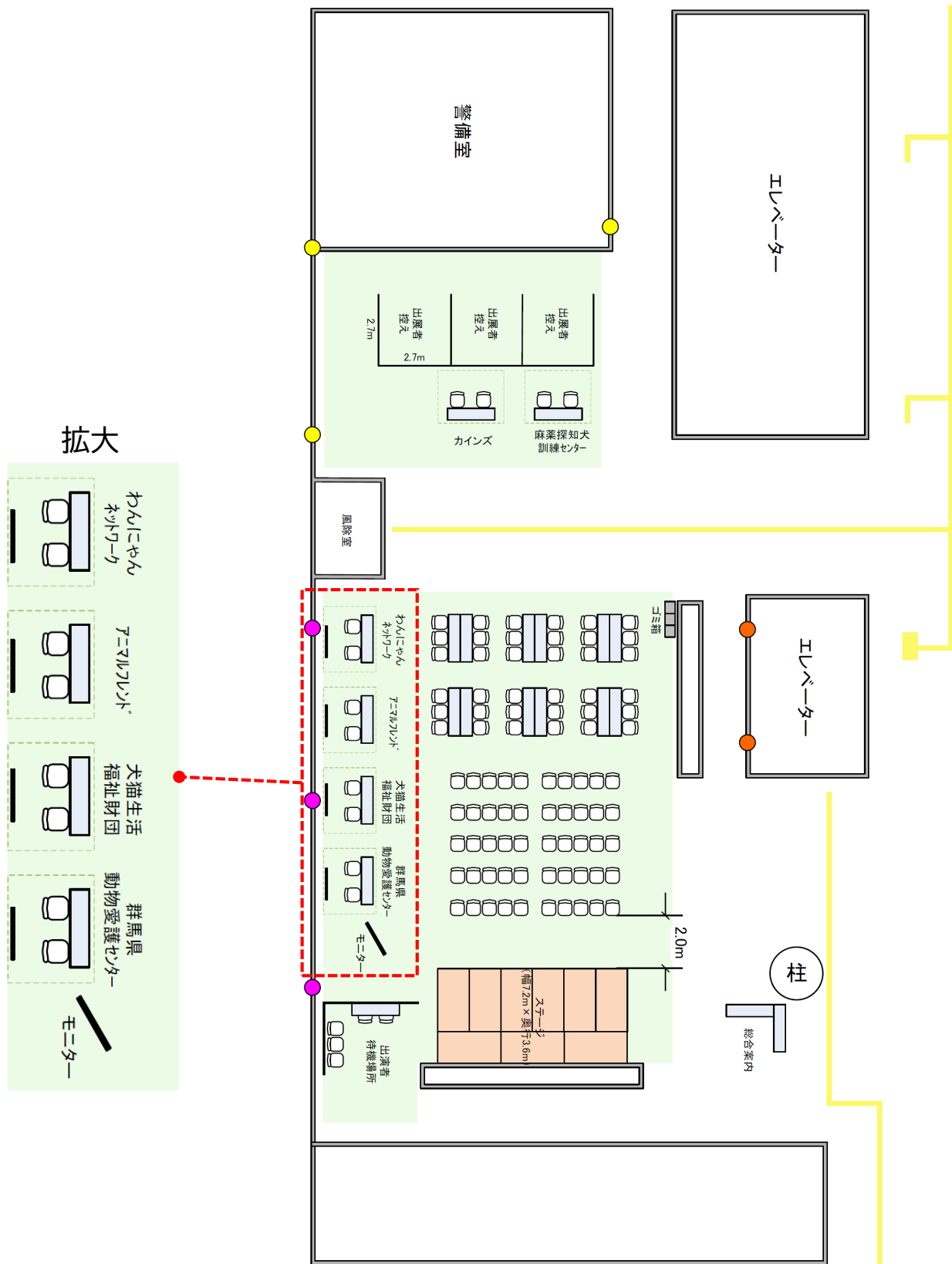

【ブース】 県民ホール

- エリアサイズ … 幅2.5m×奥行き2m程度
- 付属品 … 展示パネル(W0.9m×H1.8) 2枚 ※上部20cmは出展者名サインとなります。
長机(W1.8m×D0.45m) 1台
折りイス 2脚

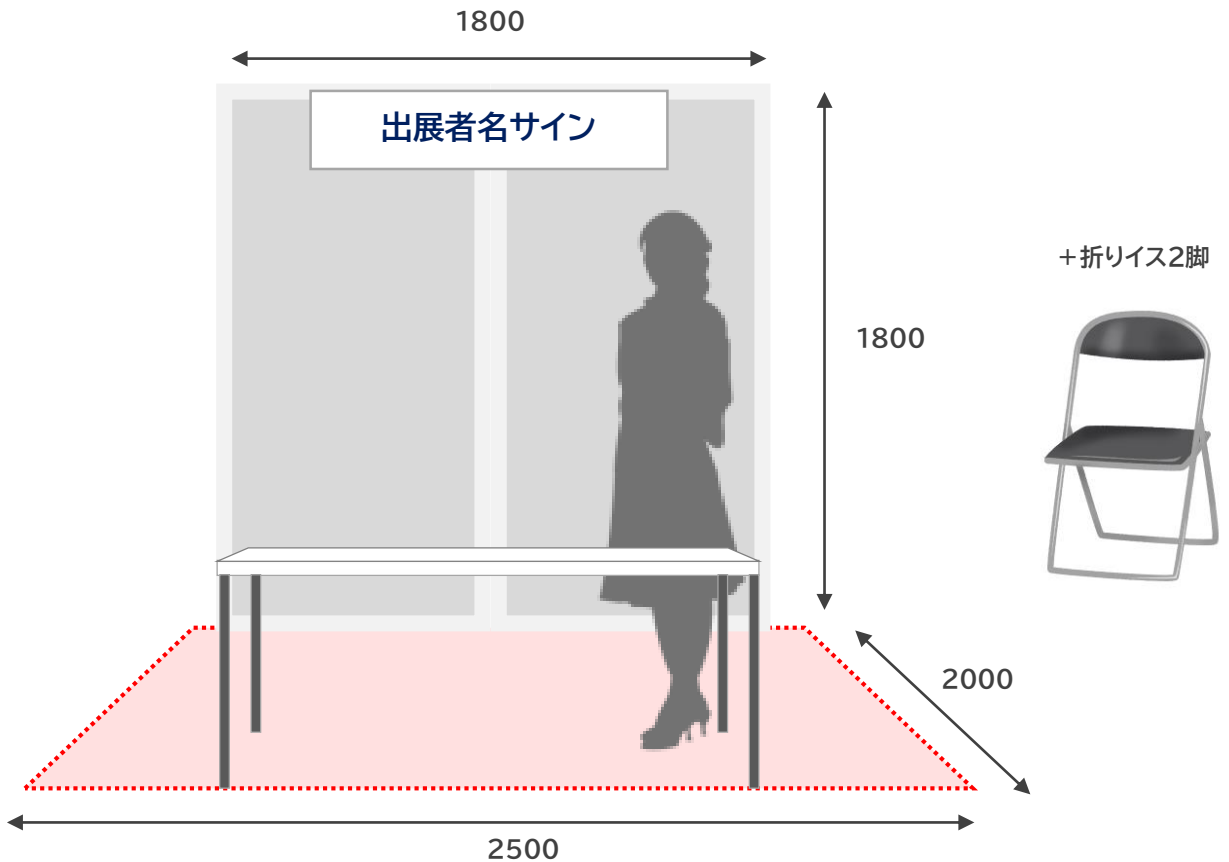

留意事項

- (1)主催者側で基本ブース(ブースイメージのとおり)を設置します。
- (2)展示パネルは養生テープの使用可能です。(画鋏不可)
吊り下げ式のワイヤーフックもお貸出し可能です。当日必要数をお申し付けください。

【搬入】 県民ホール

1. 搬入日時 10月8日(日) 9:00~9:30

※県民駐車場屋外は8:50~入庫可能です。

※ブース設営は10時までに終わらせていただきますよう、お願い致します。

※前日に搬入をご希望の場合は担当者にご連絡ください。

2. 搬入経路 以下の経路で搬入を行い、荷下ろし後は速やかに県庁北駐車場に車を移動させてください。

会場に台車はございませんので、必要な場合は各自でご用意ください。

※イベント名の入ったカラーコーンが置かれています(計21台)

コーンをどかして駐車 → 車退出時にコーンを元に戻してください。



3. 駐車場 県庁北駐車場 ※駐車料金なし

【解放時間】 8:00~10:00 / 15:00~18:00

10:00~15:00は出入り不可となります。

※やむを得ず車を移動させる場合は

【総合PR塩野 080-8709-4784】まで事前にご連絡ください。

※搬入時に利用する県民駐車場屋外は8:50~入庫可能です。

【搬出】

- イベント終了後、以下の時間に搬出をおこなってください。

搬出時間(全出展者共通) 16:00~18:00

- 搬入時と同じ経路、荷下ろし場所にて搬出を行ってください。
- 搬出時は混雑が予想されますので、譲り合って作業を行ってください。

ステージスケジュール

■10月8日(日)

時間	内容	出演	犬の出演
10:00	イベント開始		
11:00~11:30	オープニング & ぐんま探知犬のお披露目	群馬県健康福祉部長 唐木様 ぐんま探知犬2頭 ドッグトレーニング Aye's(アイズ)様	●
	インターバル(60分)		
12:30~13:00	麻薬探知犬のすご技紹介	麻薬探知犬 麻薬探知犬訓練センター	●
	インターバル(60分)		
14:00~14:30	ペット防災トークショー	VMAT(ブイマツ) 小此木様 わんだふる 赤羽様	
	インターバル(30分)		
15:00~15:30	ペットのお悩みQ&Aコーナー	JAHAインストラクター 田崎様	●
16:00	イベント終了		

<犬の同伴の方へ注意事項>

- 粗相をした場合は、消毒液、拭き取りペーパー、雑巾にてただちに清掃してください。
- 屋内で犬を待機させる際は、必ず近くに人を置いてください。
- 犬の出入りは県民ホール南側の出入口からとし、養生した区域の移動をお願いします。

共通事項

■出展者控室について

- 出展者用控室はございませんのでご注意ください。
昼食などを取られる際は県民広場に設置されている昼食スペース等をご利用ください。
- 県民ホール内は全面飲食禁止となります。

■喫煙所について

- 県民駐車場屋上に喫煙所がございます。それ以外の敷地内、屋内は全面禁煙となります。

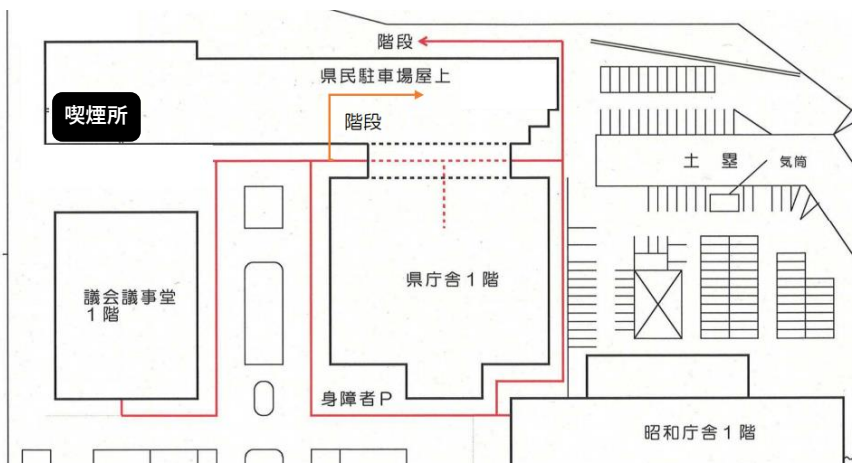

■遺失物、拾得物の対応

- 遺失物、拾得物は事務局にて管理いたします。遺失物の届け出や拾得物があった場合は県民ホール内の総合案内またはお近くのスタッフまでお申し出ください。

■新型コロナウイルス感染症対策について

- 運営スタッフ、出展者のマスク着用は任意とします。
- 各スタッフの体調管理、こまめな手洗・手指消毒の徹底をお願いいたします。
- 以下の健康チェック項目にひとつでも該当する方は、イベント参加をお断りいたします。

- 当日の体温に異常がある(平熱以上の発熱・風邪症状)
- 利用2週間前において体調の異常がある(例:発熱、咳、咽頭痛、嗅覚・味覚障害、だるさ、息苦しさなどの症状)
- 新型コロナウイルス感染症陽性者との濃厚接触がある
- 同居家族や身近な知人に感染が疑われる者がいる
- 過去14日以内に政府から入国制限、入国後の観察期間を必要とされている国、地域への渡航または当該在住者との濃厚接触がある

■荒天時対応

- 10月7日(土)17:00の気象庁予報にて、降水量20mm/hかつ降水確率80%以上と発表された場合は、県民広場の実施内容を中止とします。(キッチンカー、VMAT出展を除く)
- 大雨・暴風・雷・洪水警報のいずれかが発表された場合は、全ての実施内容を中止とします。
- 中止する実施内容がある場合は、【総合PR 塩野】より連絡致します。

■傷病者対応

- ・ 傷病者発生時には速やかに会場内にいる運営スタッフへお声がけください。
- ・ 救護室、AEDの位置は下記の通りになります。

○救護室の位置

県民ホール(北)西側

○AEDの位置(赤い四角)

【県庁舎】

1階 東側案内付近

【昭和庁舎】

1階 管理事務室入口

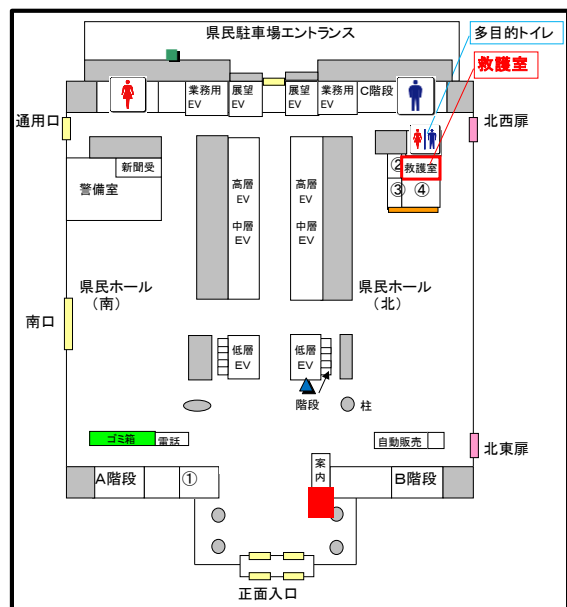

■その他緊急時対応

- ・ 不審物の発見時は触れたり、動かしたりせず運営スタッフにお声がけください。
- ・ 犬の咬傷事件発生時は主催及び運営にて対応致します。興奮した犬には近づかないようお願いいたします。

【連絡先一覧】

所属	役割	氏名	電話番号
総合PR	統括ディレクター	塩野 有平	080-8709-4784
	ステージディレクター	本多 玲央	080-5006-7144

※緊急連絡の際は【総合PR 塩野(シオノ) または 本多(ホンダ)】までご連絡ください。

※上記電話番号は個人情報になります。イベント以外の目的でのご使用はお控えください。