

# Holiday Workshops

**3.13** sun. 10:00-15:00



## ミモザを使ったスワッグづくり

講師 さちっこ

参加費 1,800yen 税込 / 所要時間 30分程度

ミモザの季節です。  
生ミモザでスワッグを作成します。  
そのままドライフラワーになりますので、  
お飾り期間が長くお楽しみいただけます。

**3.20** sun. 10:00-15:00



## ECO染料を使用したタイダイ染め

講師 iro iro(いろいろ)

参加費 (下記参考) / 所要時間 15~30分

ソックス 15cm-19cm 500yen / 20cm-27cm 600yen  
エコバッグ 800~1200yen (大きさにより異なります)

ワークショップでは色を入れる工程のみ実施します。  
おうちで水洗いして仕上げていただきます。

### Pre-booking

事前予約優先。ご予約希望の方はJINSスタッフまでお声掛けください。ご指定のお時間から10分を過ぎますと自動キャンセルとなります。  
お席に空きがある場合、当日受付も可能です。講師までお声がけください。また、荒天時は屋内2Fスペースで実施します。  
新型コロナウイルス感染拡大状況により、中止/延期となる可能性がございますことを予めご了承ください。

10:00~10:30

10:30~11:00

11:00~11:30

12:00~12:30

13:00~13:30

13:30~14:00

14:00~14:30

時間帯によっては既に埋まっている可能性があります。ご興味のある方はJINSスタッフにお尋ねください。

10:00~10:30

10:30~11:00

11:00~11:30

12:00~12:30

13:00~13:30

13:30~14:00

14:00~14:30

時間帯によっては既に埋まっている可能性があります。ご興味のある方はJINSスタッフにお尋ねください。

## JINS PARK ワークショップ 出店概要

### ▼搬入搬出の車寄せ



### ▲荷物置き場



ハザードを点灯し、速やかに荷下ろし、荷積みを行ってください。  
駐車場に停めて、台車等で運びいただいても構いません。  
お客様の往来の妨げにならないようご注意ください。

現地にキッチンカーも出店しております。  
譲り合って搬入、進入するようお願い致します。

タープテントは使用せず、青空出店スタイルです。  
テーブル、椅子の備品はご持参ください。

基本的に、回転効率を上げて多くのお客様に体験いただくために  
スタンディング形式でのワークショップを想定しています。  
勿論、内容により、椅子を使用いただいても構いません。

塗料などを使用する際は、必ず周辺を養生していただきます。  
ワークショップで出たゴミは、回収して持ち帰っていただきます。  
お借りした場所は、現状復帰でお返しできるよう努めてください。

JINS PARK様は 施設全体の雰囲気やビジュアルを重視しております。  
工事現場等で使用するブルーシートはご遠慮下さい。

事前に申告した場合に限り、多少の物販も可能です。  
どんなレイアウトで展開するか、写真を添えてお申し出ください。  
イメージが伝わるもので結構です。  
見映えによっては、お断りさせて頂く場合もございます。  
商品を持ち込み過ぎないように、物量にご注意ください。

電源利用は事前に要相談。（キッチンカーで使用しているため）

### ▼実施場所



### ▼荒天時の実施場所

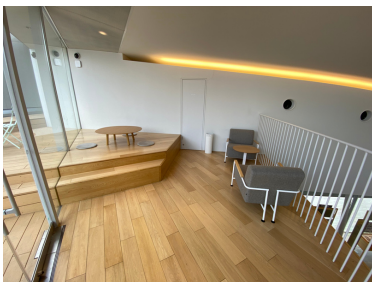

荒天時は、施設屋内2階の一角で行います。  
写真に写っている場所をそのままお借りしますので  
テーブル等も、そのままご利用いただけます。

屋外よりもスペースが狭くなるため、  
事前予約の方を優先し、当日参加をセーブするなどして  
密集しすぎないようにご注意ください。

緊急連絡先 まきばプロジェクト 080 5089 3996 (秋山)  
緊急トラブル発生時などは、必ずご連絡をお願いいたします。